



Den kommunale Tandplejes rolle i den tidlige opsporing

Min baggrund



Afdelingstandlæge
Københavns Kommune og
klinisk lærer TS (Kbh)

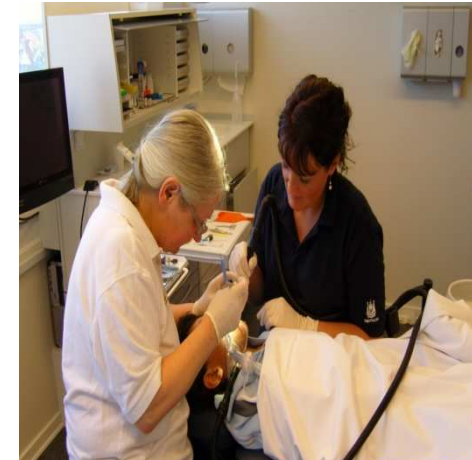

Behandler børn og unge i
narkose og børn med DFA

Samarbejde med
professor Sven Poulsen

Dreng 3 år 8 mdr



Greene et al (Pediatr Dent 1994)



A comparison of oral health status and need for dental care between abused/neglected children and non-abused/non-neglected children.

Conclusion

Abused children are eight times more likely to have untreated, decayed permanent teeth than non-abused children

Tandplejeteamets rolle



Injuries to head, face, mouth
and neck in physically abused
children in a community setting

(Cairns et al 2005, Scotland)

Dental aspects of 1248 cases of
child maltreatment on file at a
major county hospital

(da Fonseca et al 1992, Minnesota)



Cairns et al (2005)



390 børn indlagt på Royal Hospital for Sick Children, Edinburgh, 1998-2003, udsat for fysisk overgreb

- < 1 år – 15 år (flere drenge end piger)
- 45 % < 4 år
- **59 % havde synlige oro - faciale tegn på overgreb**

Sikkerhedstrekanter

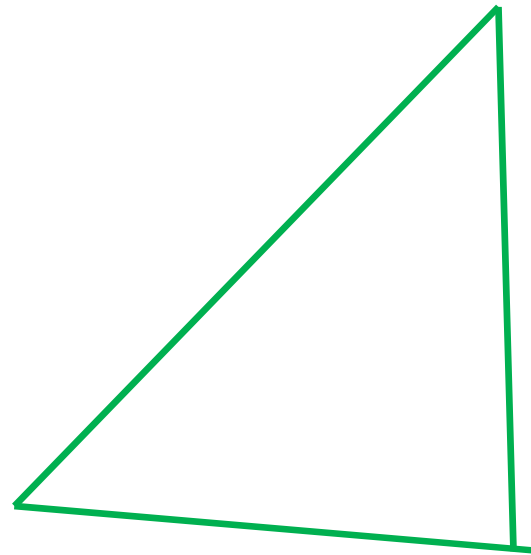
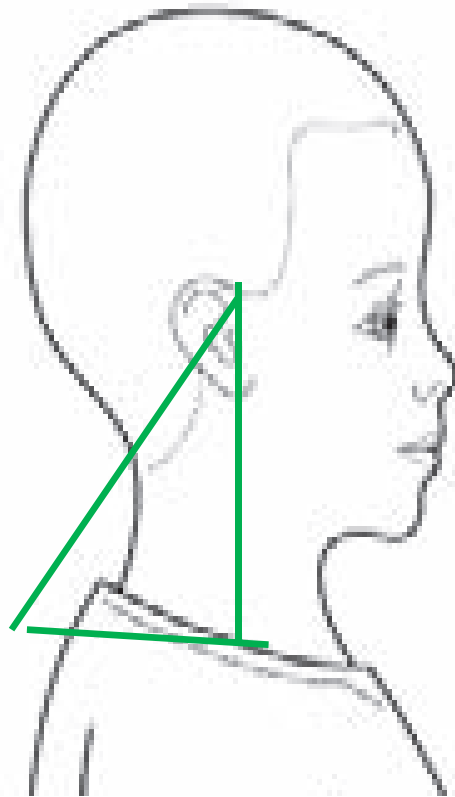

Mærker med specielt mønster

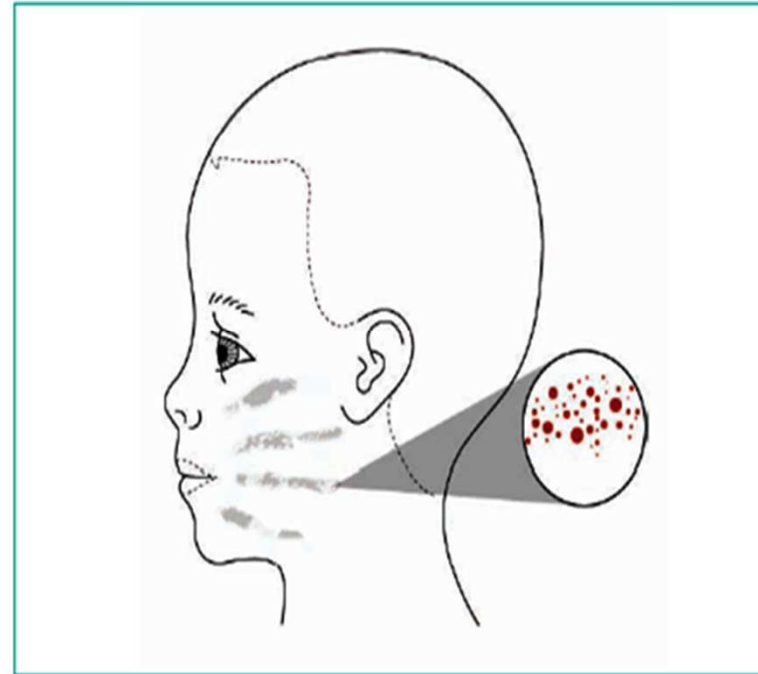
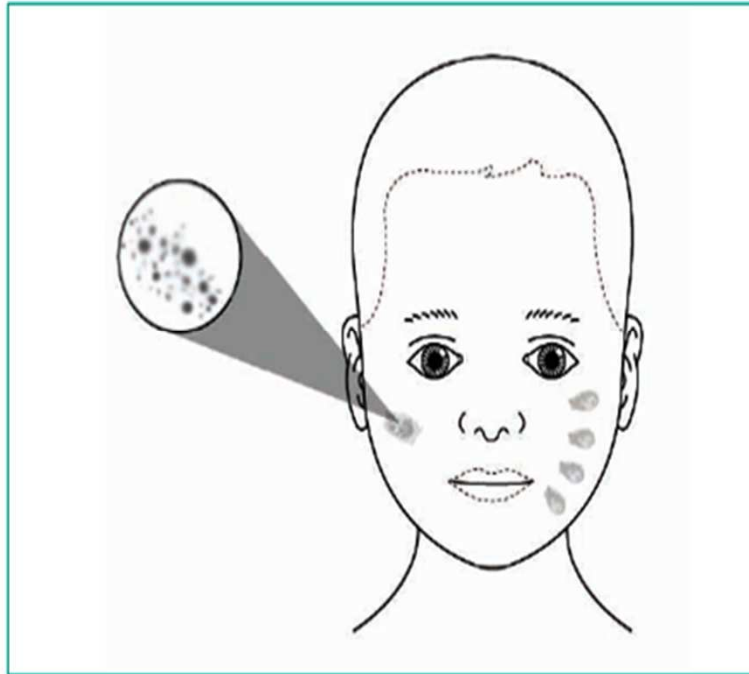

da Fonseca et al (1992)



Overgreb på 1248 børn 0-17 år undersøgt på hospital i Minnesota (1985-1989)

- 53 % alder 0-4 år
- 41 % fysiske overgreb
- 35 % seksuelle overgreb
- 24 % omsorgssvigt

75 % af alle der havde været udsat for fysisk overgreb havde skader på hoved, ansigt, mund og hals

da Fonseca et al (1992)



Skader på hoved og hals:

brændemærke

da Fonseca et al (1992)



Skader på hoved og hals:
fraktur (kranie, kæbe, tand)

da Fonseca et al (1992)



Skader på hoved og hals: hæmatom, ecchymose

da Fonseca et al (1992)



Skader på hoved og hals:
laceration, abrasion & traumatisk alopecia

Mundhulen



- Hæmatom, ecchymose
petecchier
- Abrasion
- Dilaceration
- Brændemærke
- Tandfraktur
- Knoglefraktur

(Welbury, Murphy 1998)

Dilaceration



Fysiske overgreb - lokalisation



	Oro-faciale læsioner	Ansigt	Hoved	Nakke	Intraorale læsioner
Becker et al (USA)	65%	43%	16%		16%
da Fonseca et al (USA)	76%	64%	65%	16%	2%
Jessee (USA)	66%	23%	18%	10%	2%
Naido (Sydafrika)	67%	41%	17%	4%	7%
Cairns et al (UK)	59%	78%	22%	17%	0.5%
Cavalcanti et al (Brasilien)	56%				12%

Differentialdiagnostik



Underretter Tandplejen så ?



Formål

At identificere danske tandlægers og tandplejeres opfattelse af deres rolle i forbindelse med beskyttelse af børn og unge

Samarbejdspartnere



Overlæge Hanne Nødgaard
Christensen, Center for
børn udsat for overgreb,
Skejby Sygehus



Professor Richard Welbury
University of Glasgow



Professor Sven Poulsen
Århus Universitet (2011)



Mistanke om overgreb



Nogensinde haft mistanke	38 % (433)
Mistanke inden for de sidste 6 mdr.	14% (146)
Sikker de sidste 6 mdr.	7 % (74)
Mistanke og underrettet (af de 38%)	34 % (148)

Barrierer



Usikker på de observerede symptomer og adfærd	80 %
Frygt for at det vil skade barnet yderligere	63%
Manglende viden om underretningsproceduren	61%
Frygt for hvad der vil ske med barnet, hvis de myndigheder griber ind	55 %

Konklusion



Danske tandlæger og tandplejere er ikke tilstrækkelig rustet til at varetage underretningspligten

Behov for undervisning og efteruddannelse

Danske tandlæger og tandplejere underretter ikke altid i tilfælde af mistanke om overgreb eller omsorgssvigt, og derfor får ikke alle danske børn den støtte, de har behov for

Har vi så mulighed ?



Kommunal Tandpleje



Opsøgende, forebyggende
og behandlende opgaver

Kendskab til normal
vækst og adfærd

Omfatter alle 0-18 år

Stor tilslutningsgrad

Tilgængelig i nærmiljøet,
fortrolighed



At gå til tandlægen



Pige 17 år

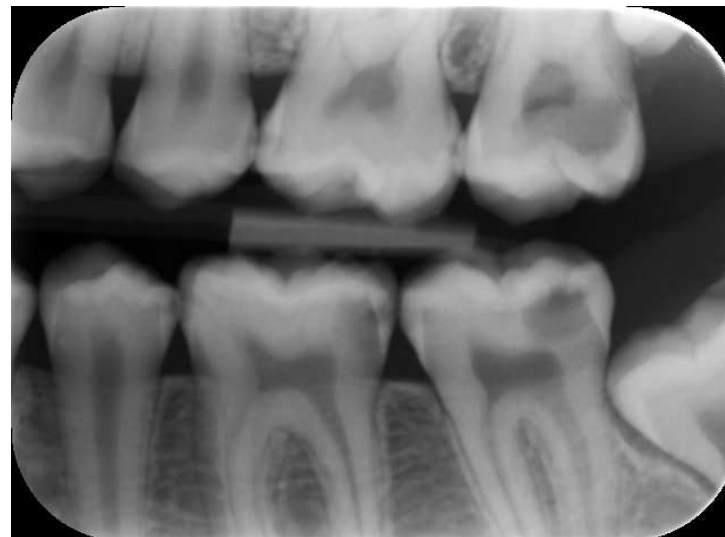
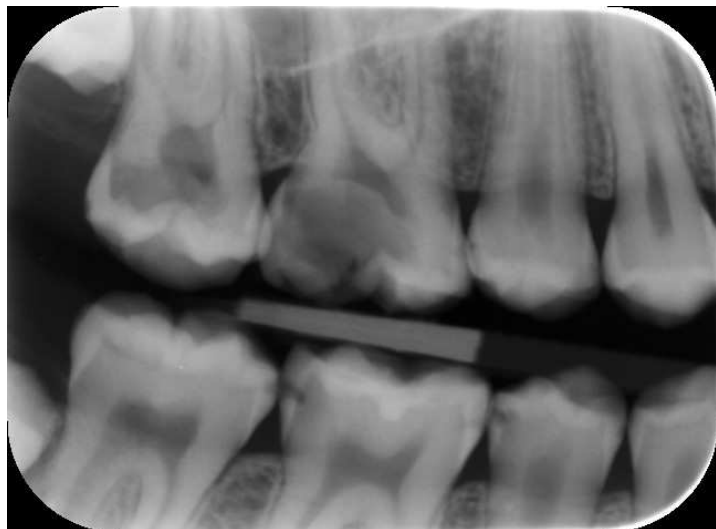

Tag signalerne alvorligt



- barnet har en uforståelig eller ændret adfærd
- barnet virker uoplejet
- barnet udviser ligegyldighed
- barnet virker indesluttet
- barnet virker angst
- barnet virker meget ukoncentreret
- barnet virker opfarende eller aggressivt
- barnet virker ukritisk i sin kontakt med andre

(Ankestyrelsen 2009)

Munden er privat



Barnet kan opfatte tandlægen som krænker og derved reagere uforholdsmæssigt voldsomt på undersøgelse.

Orale seksuelle overgreb
(fellatio kan give kliniske tegn)

(JJ Pindborg)

Hvad er der sket siden 2009?



Barriere

Efteruddannelse, undervisning på
Tandlægeskolerne, kurser, dagpresse, dialog
med Socialministeriet

Barnets Reform & SSD- samarbejde



Københavns Kommune Dialogmøder



KØBENHAVNS KOMMUNE
Børne- og Ungdomsforvaltningen
Børne- og Ungdomstandplejen

BM 14.10
Oktober 2010

Beskyttelse af sårbare børn og unge

"Alle, der arbejder med børn og unge i Københavns Kommune, har et særligt ansvar over for de børn og unge, de møder i deres daglige virke. Det betyder, at du som ansat, skal have opmærksomheden rettet mod de børn og unge, der på forskellige måder udsender signaler om, at de ikke trives" ("Når du er bekymret for et barn", Københavns Kommune).

Indhold

Underretning

1. Hvad skal du gøre, når du er bekymret
2. Den gode underretning
3. Akut underretning
4. Send underretning
5. Ankestyrelsen

Udsatte børn og unge

1. Særligt udsatte børn og unge
2. Tand- og mundrelateret omsorgssvigt
3. Adfærd og symptomer
4. Differentialdiagnostik
5. Når børn og unge ikke får nødvendig støtte
6. Definition og lovgivning

Tandplejeteamets rolle



- 1. Observere** (symptomer og adfærd)
- 2. Registrere** (journaliserer)
- 3. Kommunikere** (dele bekymring, underrette)



Tak for ordet

